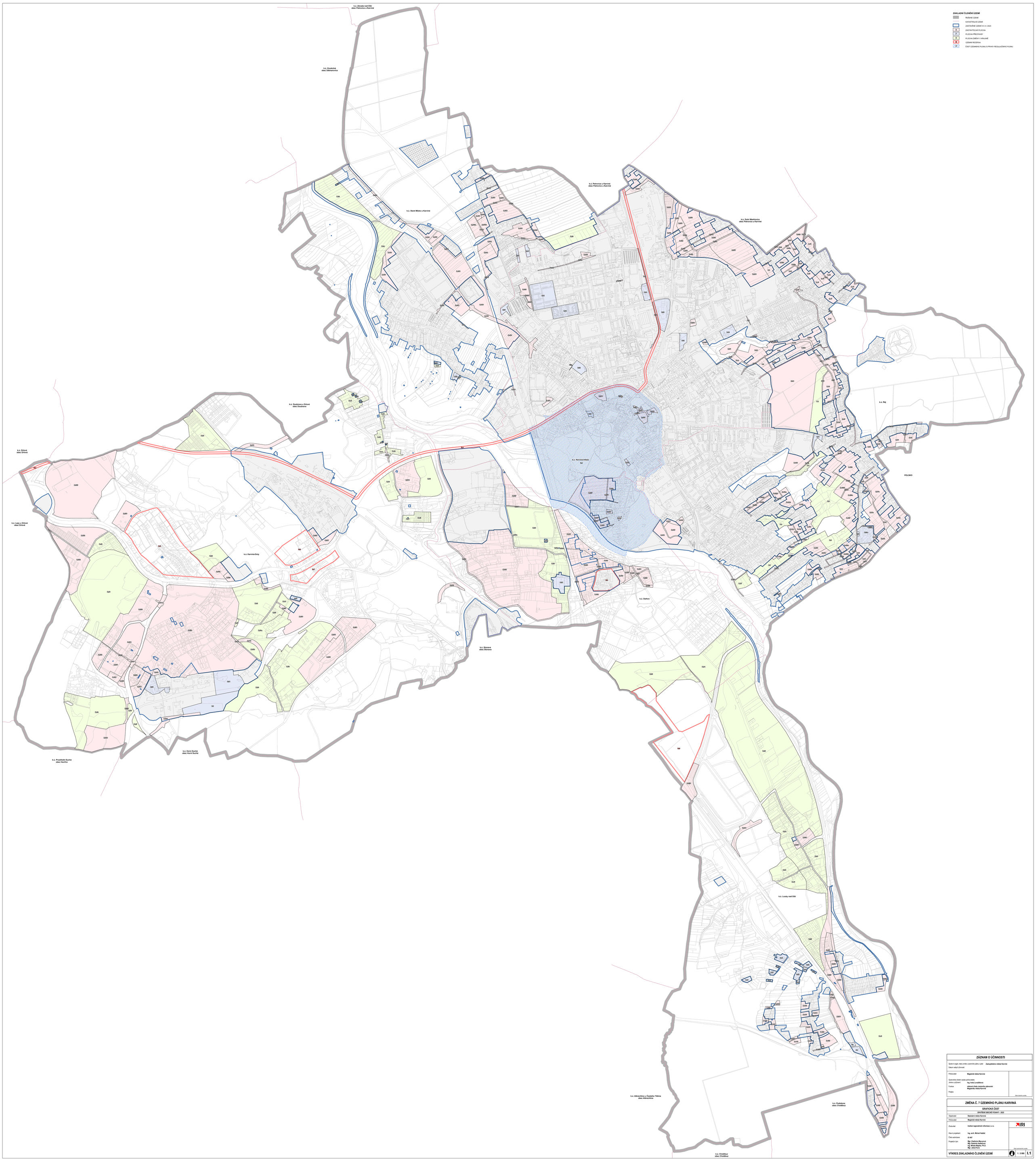

ZÁZNAM O ÚČINNOSTI

Správní orgán, který změnu územního plánu vydal:	**Zastupitelstvo města Karviná**
Datum nabytí účinnosti:	
Pořizovatel:	**Magistrát města Karviná**
Oprávněná úřední osoba pořizovatele: Jméno a příjmení:	**Ing. Iveta Lovaštíková**
Funkce:	**referent útvaru územního plánování Magistrátu města Karviná**
Podpis:	
	Otisk úředního razítka

ZMĚNA Č. 7 ÚZEMNÍHO PLÁNU KARVINÁ

GRAFICKÁ ČÁST

OPATŘENÍ OBECNÉ POVAHY - 2025

Objednatel:	**Statutární město Karviná**
Pořizovatel:	**Magistrát města Karviná**
Zhotovitel:	**Institut regionálních informací, s.r.o.**
Hlavní projektant:	**Ing. arch. Michal Hadlač**
Číslo autorizace:	**02-497**
Projektový tým:	**Mgr. Vladimíra Macurová Mgr. Radmila Hadlačová Ing. Mirek Bějina, Ph.D. Mgr. Jakub Kuře**
	Jméno a příjmení hlavního projektanta

IRI

VÝKRES ZÁKLADNÍHO ČLENĚNÍ ÚZEMÍ

1 : 5 000

I.1