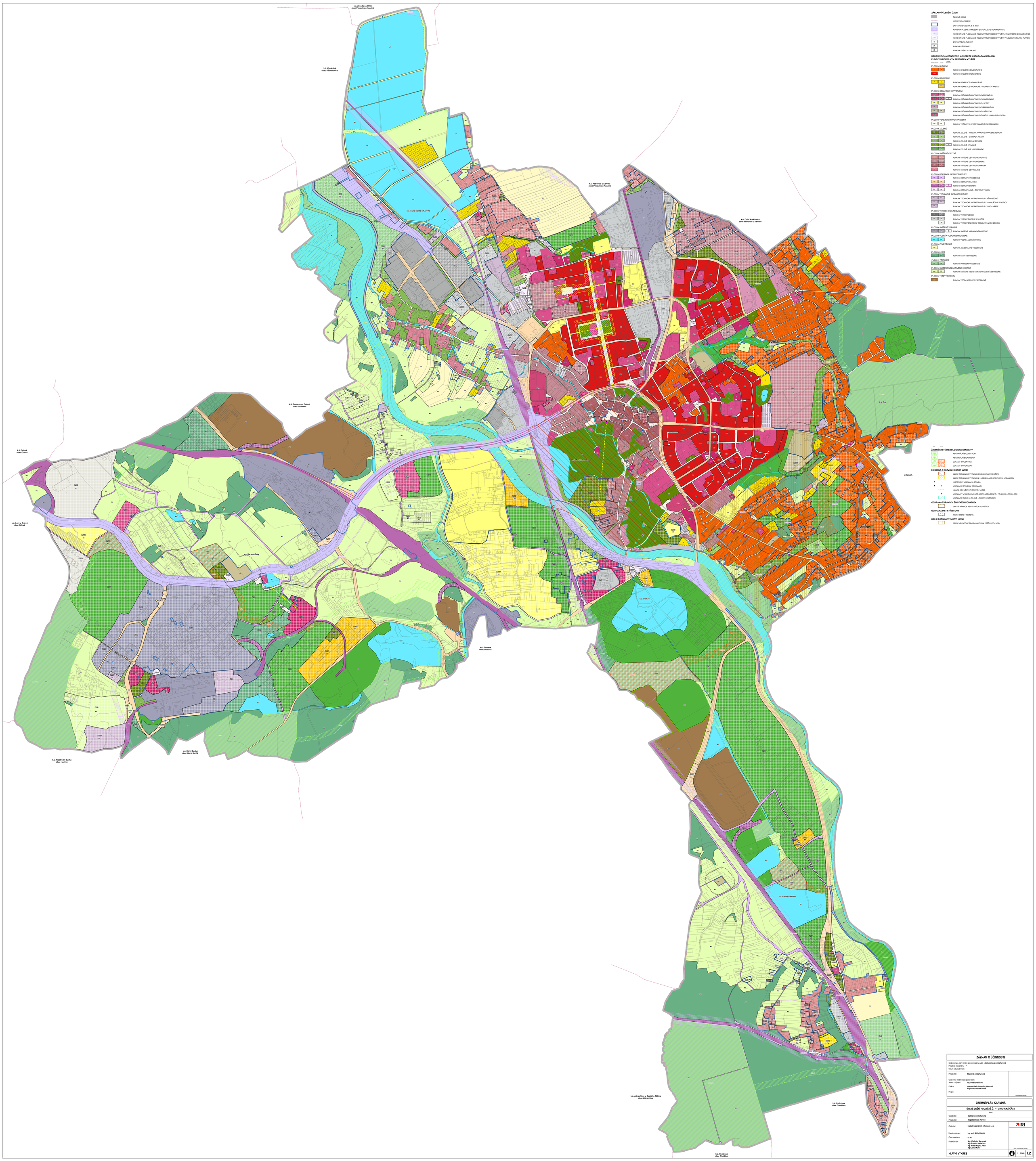

ZÁZNAM O ÚČINNOSTI

Správní orgán, který změnu územního plánu vydal: **Zastupitelstvo města Karviná**
Pořadové číslo změny: **7**
Datum nabytí účinnosti:

Pořizovatel:	**Magistrát města Karviná**
Oprávněná úřední osoba pořizovatele:	
Jméno a příjmení:	**Ing. Iveta Lesáčková**
Funkce:	**vedoucí útvaru územního plánování Magistrátu města Karviná**
Podpis:	

Otisk úředního razítka

ÚZEMNÍ PLÁN KARVINÁ

ÚPLNÉ ZNĚNÍ PO ZMĚNĚ Č. 7 – GRAFICKÁ ČÁST

2023

Objednatel:	**Statutární město Karviná**
Pořizovatel:	**Magistrát města Karviná**
Zhotovitel:	**Institut regionálních informací, s.r.o.**
Hlavní projektant:	**Ing. arch. Michal Hadlač**
Číslo autorizace:	**03-457**
Projektový tým:	**Mgr. Vladimíra Macurová Mgr. Radmila Hadlačová Ing. Milada Majtná, Ph.D. Mgr. Jakub Kura**

IRI

Otisk autorského razítka

HLAVNÍ VÝKRES 1 : 5 000 **I.2**